GATE-GROUP
キステム株式会社

卸売業・小売業向け販売管理システム

SU·CA·Is スカイズ

「販売管理システム」＋「ＥＣサイト」を組み合わせた、

新・クラウド型 販売管理システム・・それが SU·CA·Is スカイズ です。

SU·CA·Is スカイズ は、「クラウド版」と「導入版」と選択できる販売管理システムです。

◆ 基本情報

◆在庫･粗利等のリアルタイム反映により直前の実績データの参照が可能になります。
◆EXCEL連携等にて、必要な情報を必要なタイミングでデータ取得することが可能になります。
◆照会画面やプレビュー･PDF保存の利用によるペーパーレス化することで印刷の手間･コストの削減に加え、直接システムで確認することで印刷物より素早い分析･対応･判断が可能になります。
◆販売管理システムのデータが一元化されることにより、各種統計帳票、分析ツール、EXCEL連携により計算する手間が削減されます。
◆必要な情報を全てシステムに登録することにより、社内や取引先からの問合せに対して迅速に回答し、会員様、得意先、仕入先との関係改善や信頼性の向上に結び付きます。
◆過去実績の分析結果やシステム連携強化にて、手間削減に伴う空き時間の有効活用で業務改善に取組む事が可能になります。
◆様々な角度からの売れ筋分析が可能になります。
◆取引先との提案･交渉の際に、過去実績とそれに基づく予測データを準備し、積極的な提案が可能になります。

◆ 機能概要図

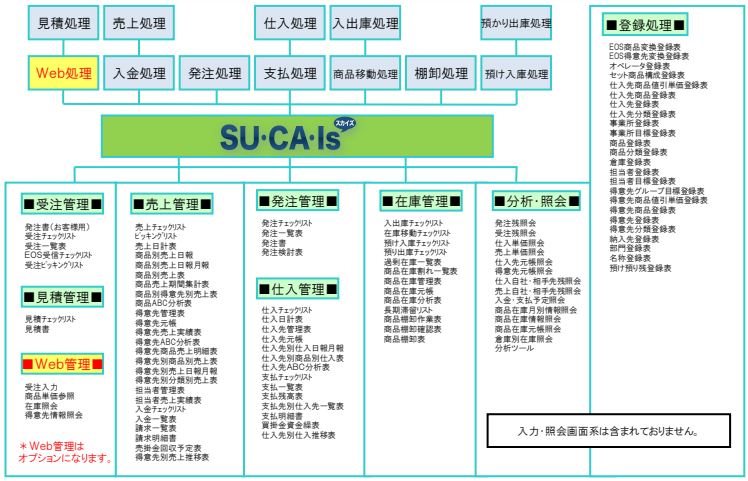

◆ 操作性にこだわった画面

◆日々使用されるから伝票入力画面の操作性にこだわっています。

●以下は標準で実装されている機能のごく一部です。

・画面サイズは好みに応じて３段階の切り替えが可能
・画面は全てキーボードで操作可能
・必要な項目をオペレータ単位に変更可能
・きめ細かな単価取得が可能（ランク、得意先商品他）
・変更した単価は得意先商品マスタに保存可能
・自社コードでもＪＡＮＣＤでも商品指定が可能
・商品、得意先の諸口入力に対応
・日付は西暦４桁で管理しますが入力は２桁

◆ 動作環境

	サーバ	クライアント
動作OS	Microsoft Windows (Intel版) 2003/2008/2008R2/2012 /2012R2 Server (32ビット版、64ビット版)	Microsoft Windows (Intel版) Vista/Win7/Win8 (Windows RT除く) /Win8.1 (32ビット版、64ビット版)
CPU	上記OSが動作するCPU1.4GHz以上 （推奨 2GHz以上）	上記OSが動作するCPU1.4GHz以上 （推奨 2GHz以上）
メモリ	2GB以上（推奨4GB以上）	1GB以上（推奨4GB以上）
ディスプレイ	1024×768以上	1024×768以上 （推奨1280×1024）
プログラム領域	プログラム領域（100MB以上） ＋ データベース所要量	プログラム領域（100MB以上）
データベース	SQL Server2005/2008/2008R2/2012 Edition問わず (ExpressEdition可)	スタンドアロンの場合 SQL Server2005/2008/2008R2/2012 Edition問わず (ExpressEdition可)
プリンタ	上記OSに対応したプリンタ	
ソフトウェア	.NET Framework 2.0 Internet Information Services (ISS) 6.0/7.0/7.5/8.0	.NET Framework 2.0 Adobe Reader (任意) Microsoft Excel 2002以上又は OpenOffice 3.3以上

◆ ７つのポイント

①ショッピングサイトの連携
◆楽天、Yahoo！、Amazonの受注データの取り込み
◆NP(ネットプロテクションズ)向けのデータ作成
◆楽天カード、Yahoo!カード、Amazonカード、ヤマト運輸商品代引き、NP後払いの入金消し込み

②海外仕入れ対応(外貨)
◆レートマスタによる為替レートの登録が可能
◆発注書は現地通貨、仕入れ伝票入力時にレートマスタの為替レートによる円換算が可能

③セット品に対応した在庫管理機能を用意
◆セット品の自動組み立てによるセット品の受注可能数の表示が可能
◆セット品の倉庫移動時に単品に展開して商品の倉庫移動が可能

④帳合、本支店による納品書･売上明細伝票の切り替え
◆帳合取引時に帳合先に売上明細伝票、納品先に納品書を印刷する機能
◆支店からの売上時に本店(請求時)に売上明細伝票を支店納品書を印刷する機能

⑤受注伝票･売上伝票入力時に在庫情報を表示
◆受注伝票･売上伝票入力時に、倉庫ごとの在庫数、受注可能数を同画面上に表示
◆セット品の場合でも、単品の在庫状況を判断して、受注可能数を表示

⑥入金伝票入力および支払い伝票入力時に相殺データの生成
◆得意先および仕入れ先のマスタ設定に相殺取引先の登録が可能
◆支払伝票、入金伝票入力時に相殺取引先の売掛･買掛残に相殺入金、相殺支払いデータの自動生成

⑦送り状の印刷機能
◆宅配便の送り状の印刷機能。※佐川急便、ヤマト運輸に対応
◆ヤマト運輸送り状発行システム「B2」とデータ連携が可能

◆ 多機能なレポート処理

◆画面遷移は、プレビュー → PDF出力／画面表示 → EXCEL出力となります。
◆全ての帳票で印刷、プレビュー、一覧表示、EXCEL出力、PDF出力が可能です。

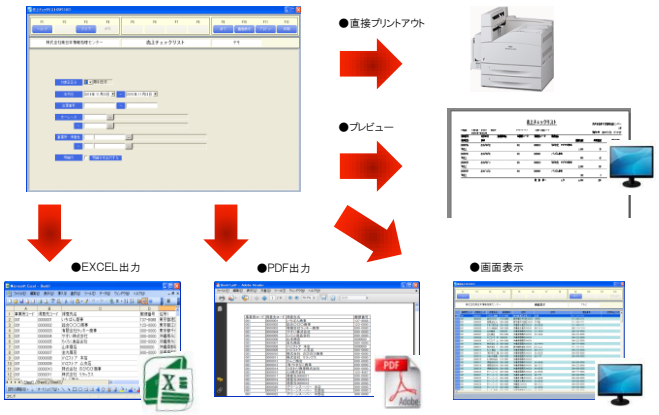

◆ 本社・支店業務の流れ

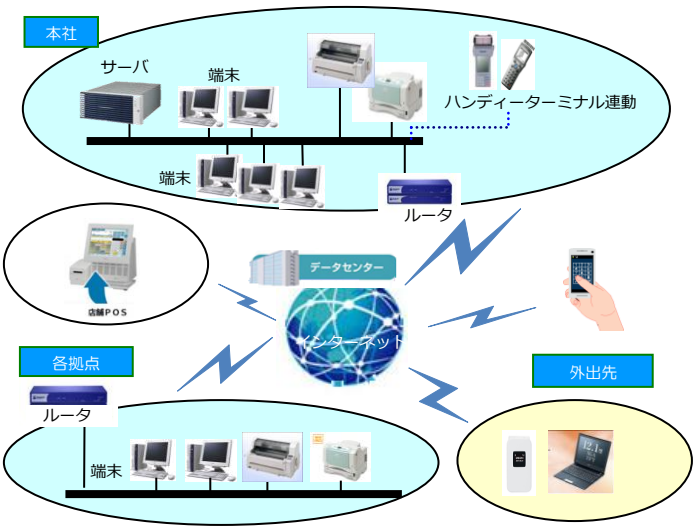

◆商品に関するお問い合わせは

開発元・販売

GATE-GROUP キステム株式会社
http：//www.kistem.co.jp　info@kistem.co.jp

本社： 滋賀県大津市浜大津１丁目４－１２　TEL 077-523-0200
・システム営業本部　TEL 077-526-3955
・京都支社　TEL 075-341-4248
・彦根営業所　TEL 0749-26-2576