

事務作業の負担を減らし、
もっと相談者に寄り添う時間を。

児童家庭相談 システム

自治体向け
管理システム



こんなお悩みありませんか？

Case 01

膨大なデータ入力に
時間がかかる

紙での情報管理で、
情報の検索に時間がかかる

住基システムとの連携



住基システムとの連携により、住基情報の入力
負担が軽減されます。
異動情報があれば通知されます。

Case 02

相談者の問い合わせに、
すぐ対応できない…

情報を職員全体で
共有することが難しい

どの職員がいつ対応したかを
システムで**見える化**



情報をシステムで一元管理することで、職員間
のスムーズな情報共有を実現します。
未対応一覧機能で、対応漏れを防ぎます。

Case 03

児童ごとに必要書類を
作成するため、
業務が追いつかない…

入力済みの情報から
必要な資料をすぐ確認



児童の基本情報をもとに、各種資料をスムーズ
に確認できます。書類作成の手間を省き、毎日
の業務がもっとスムーズに。

住基システムとの連携

住基情報から取り込まれたデータをもとに基本となる情報を作成できます。

住基で作成

ジェノグラムの自動生成

家族構成をもとに、自動でジェノグラムを作成できます (Excel 形式)。

自動作成

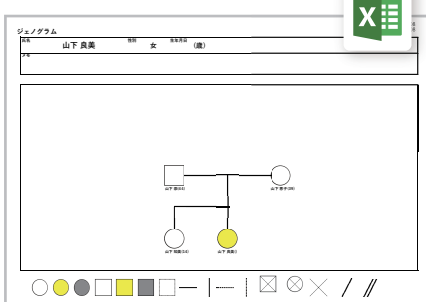

帳票出力

管理表、相談通告受付表、統計などの帳票を Excel 形式で出力します。

Web ブラウザから利用できるため、特別なソフトのインストールは必要ありません。

システム動作要件

OS Windows11

ブラウザ Microsoft Edge

※帳票の出力に Microsoft Excel が必要です。

お問い合わせ

WEB <https://www.kistem.com/jform/jiso.html>

QR コードもしくは URL から、弊社お問い合わせフォームにアクセスし、必要事項を入力、送信してください。



電話

0742-22-1731

受付時間：平日 9:00~18:00

メール

e-all@kistem.com